

# TRECHO I

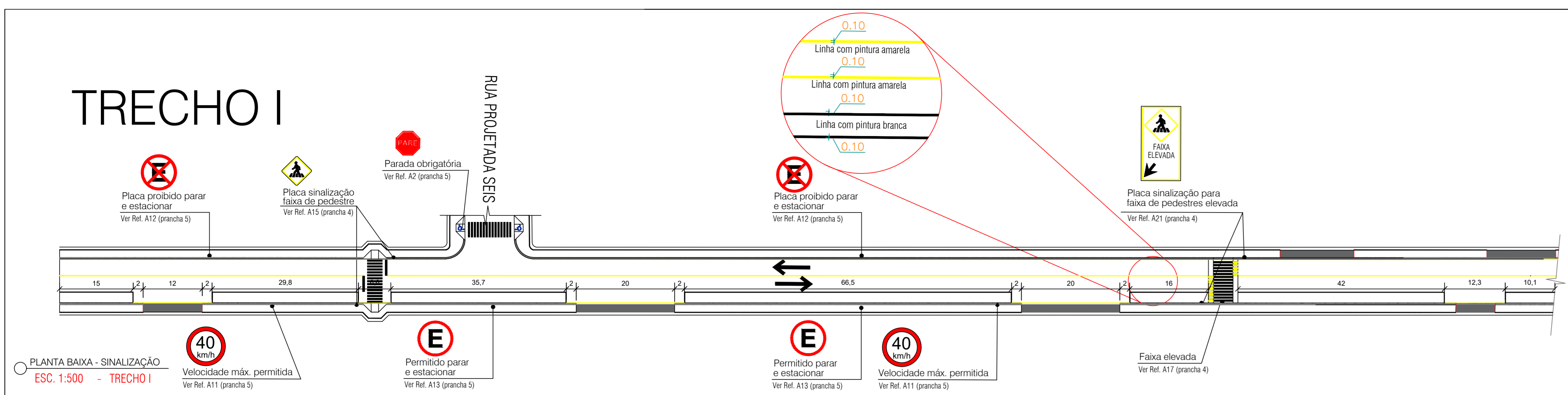

# TRECHO II

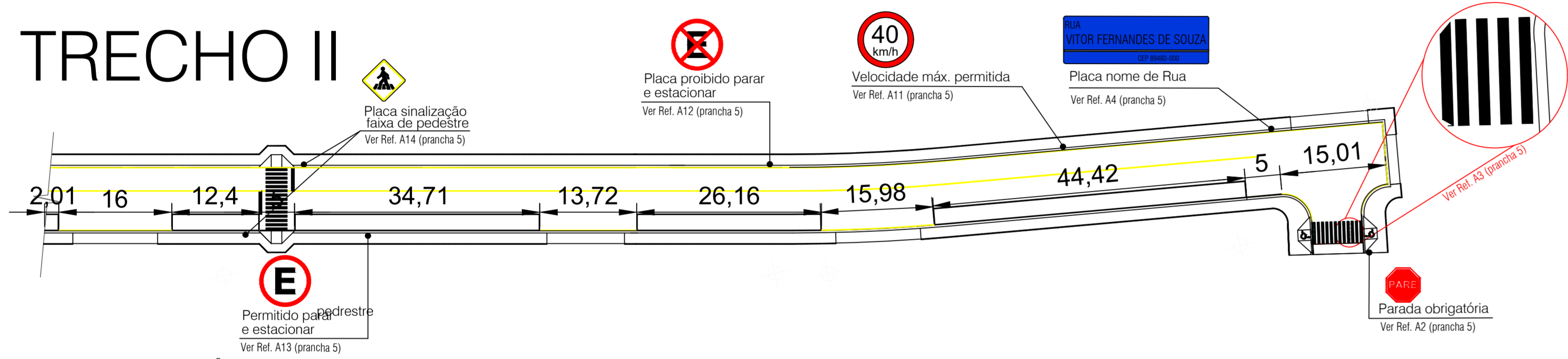

# TRECHO I

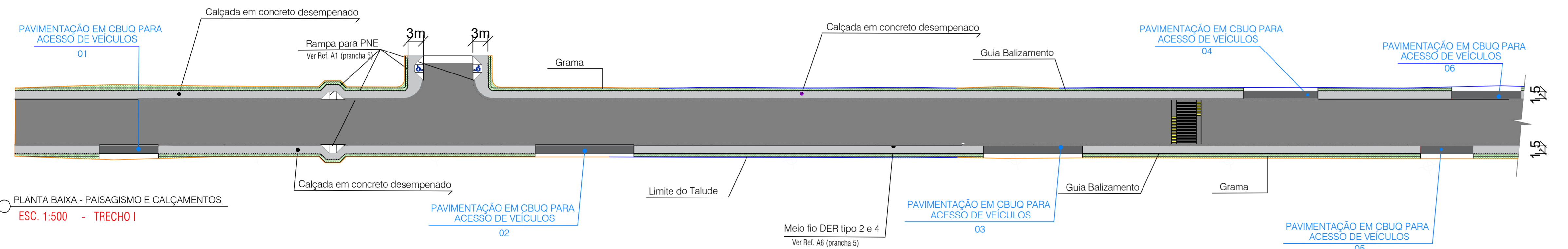

# TRECHO II

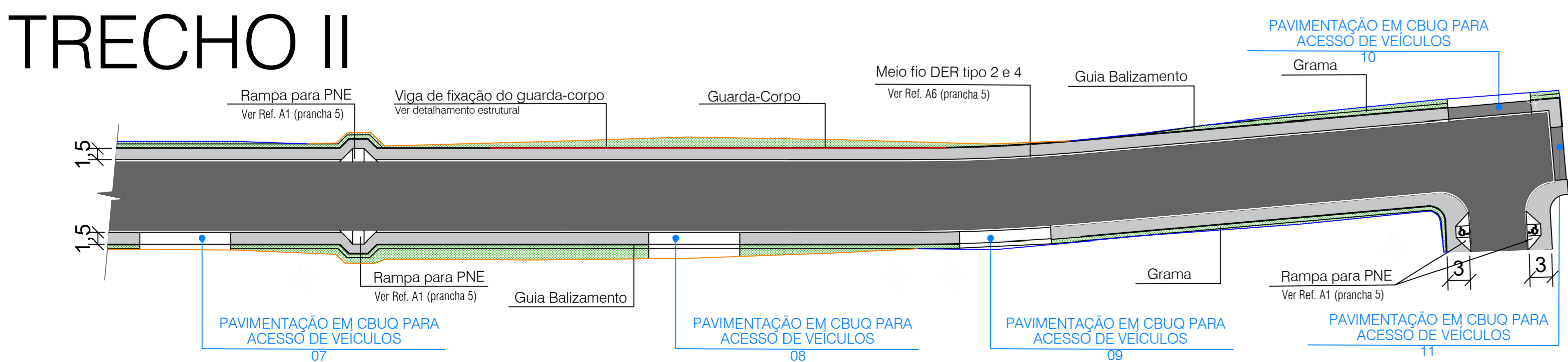

## CORTE A-A'

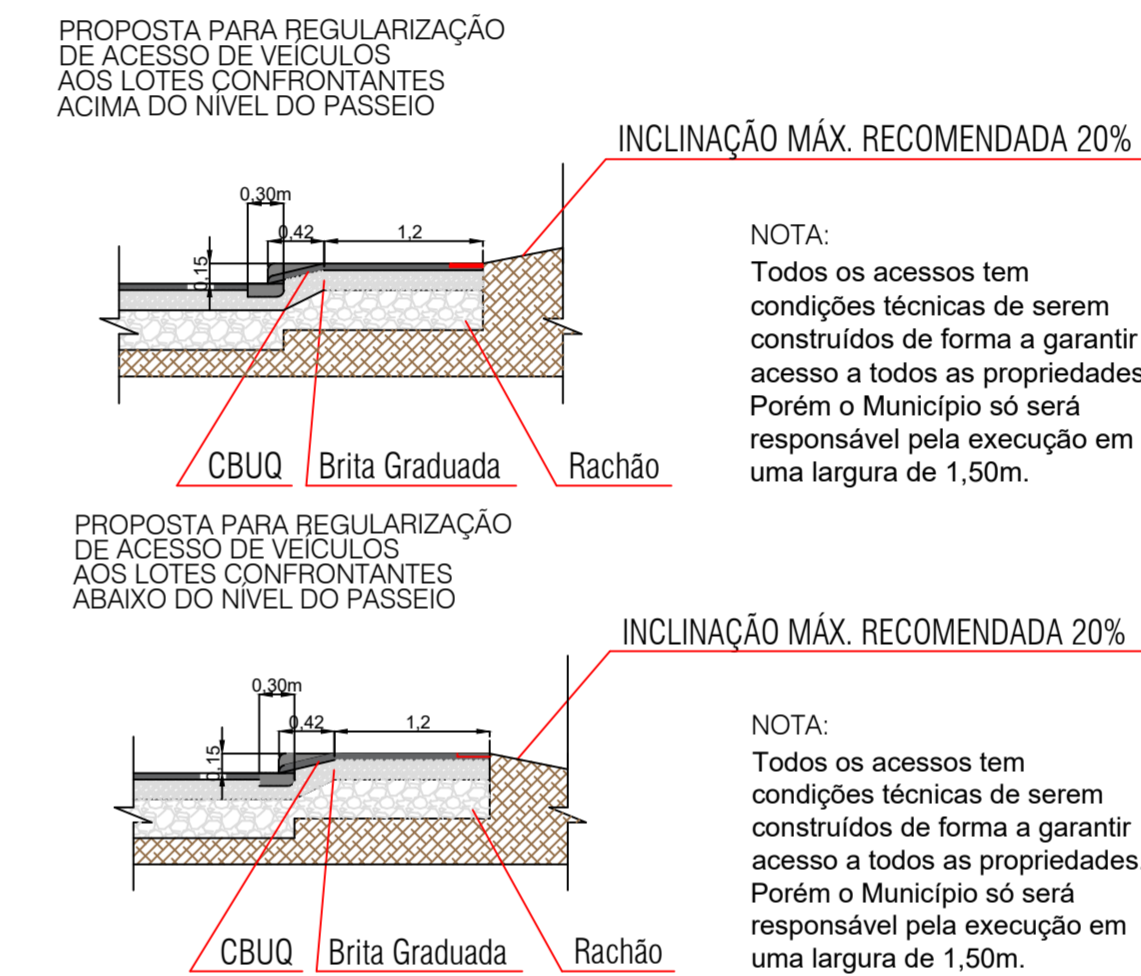
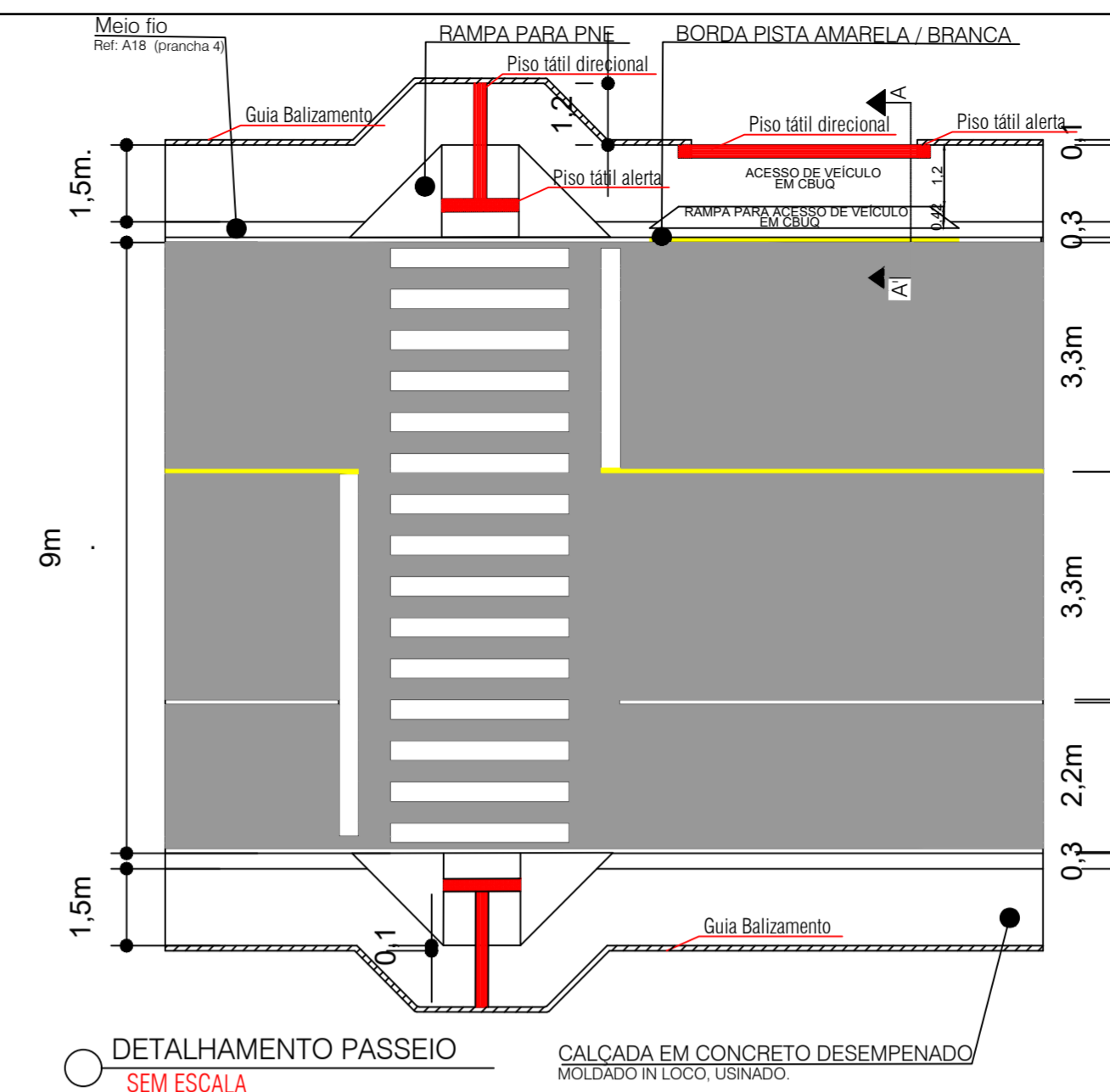
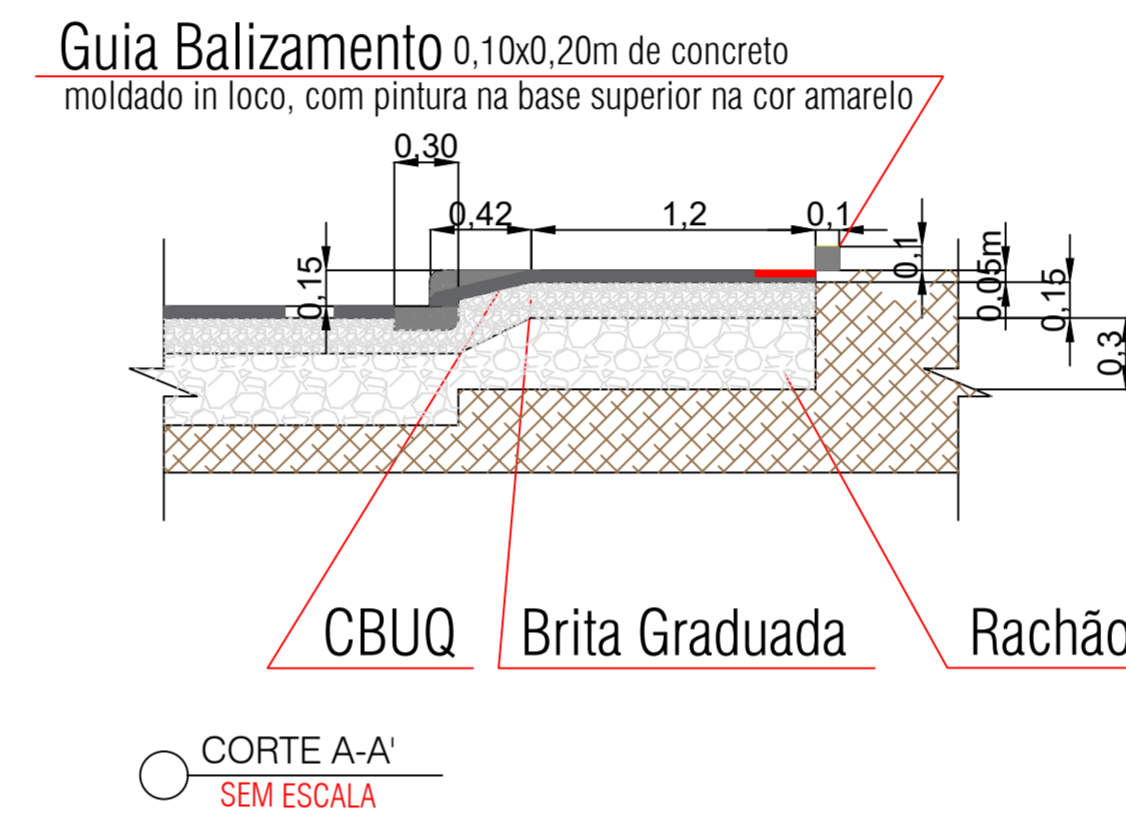

## ESTRUTURA PARA FIXAÇÃO DO GUARDA-CORPO

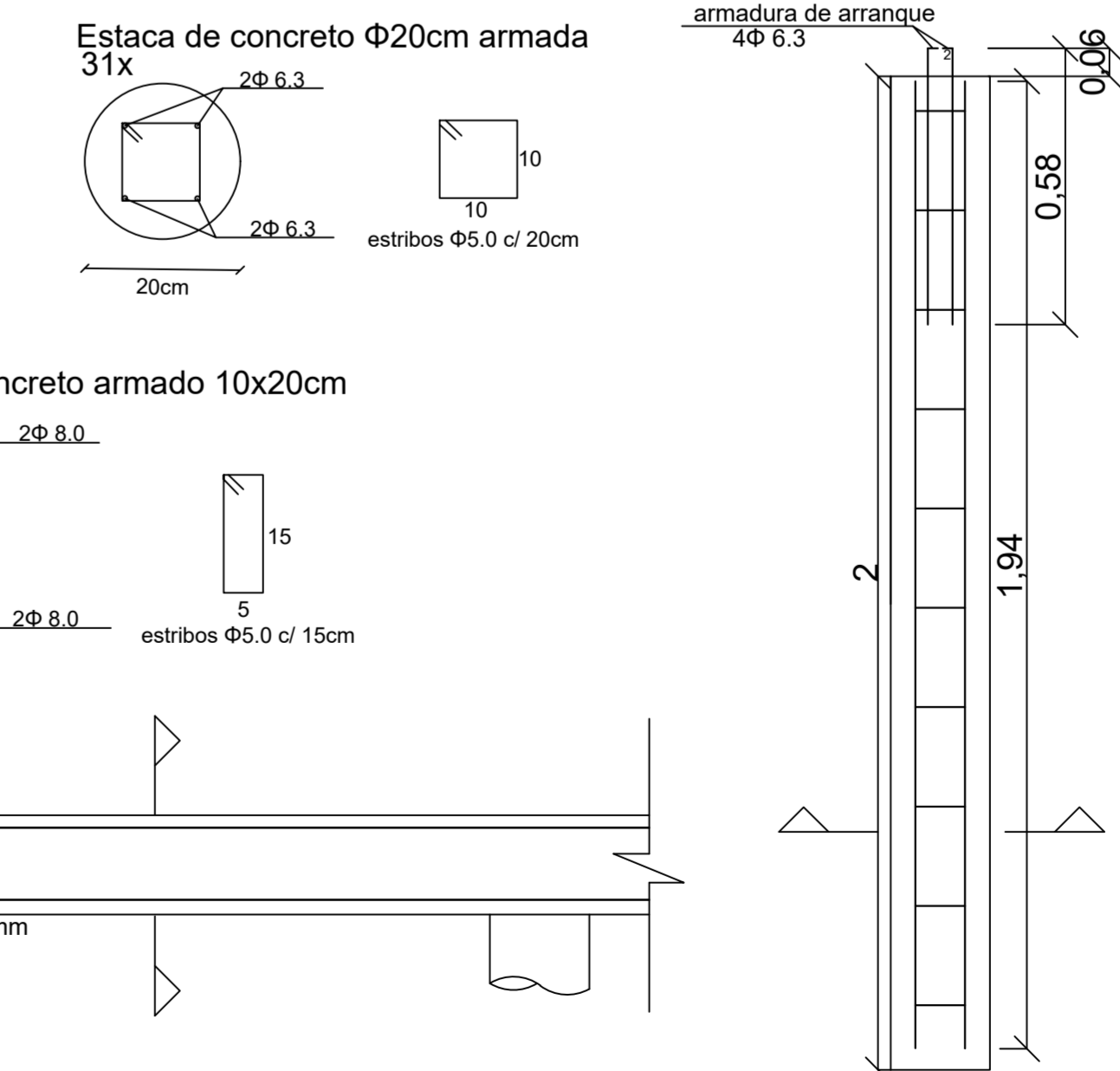
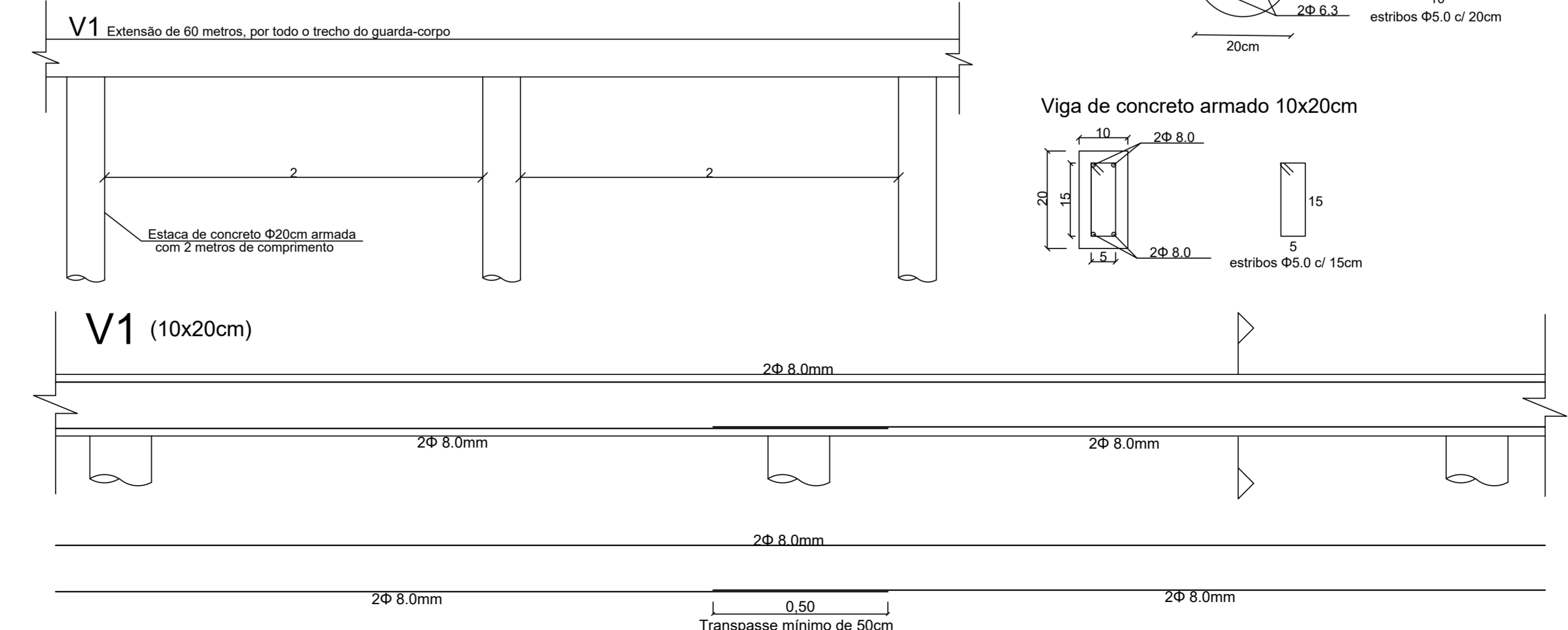

LEGENDAS, QUANTITATIVOS E SIMBOLOGIAS				
Detalhes	Quantidade	Unid.	Tipos	discriminação
[Symbol]	1,283,34	m²	tonar	Piso em concreto Despenpenado
[Symbol]	4,809,00	m²	---	Pavimentação asfáltica - CBUQ
[Symbol]	8,75	m²	---	Faixa elevada em CBUQ
[Symbol]	965,20	m²	---	Grama enfiada em placas
[Symbol]	62,44	m²	---	Área de pintura branca
[Symbol]	107,42	m²	---	Área de pintura amarela
[Symbol]	72,22	m²	---	Faixa para travessia de pedestres
[Symbol]	48,82	m²	---	Piso Podotátil de borracha integrada "latera" e "direcional" de 0,30x0,30 cm na cor vermelho
[Symbol]	1,010,78	m	---	Meio fio canalito - Tipo 2 e Tipo 4
[Symbol]	2	unidade	---	Placa parada obrigatória
[Symbol]	1	unidade	---	Placa Nome da Rua
[Symbol]	8	unidade	---	Rampa para acesso PNE
[Symbol]	3	unidade	---	Placa velocidade Máx. Permitida
[Symbol]	3	unidade	---	Placa proibido parar e estacionar
[Symbol]	3	unidade	---	Placa permitido parar e estacionar
[Symbol]	2	unidade	---	Placa faixa elevada de pedestres
[Symbol]	4	unidade	---	Placa faixa de pedestres

- 1- Executar a estrutura em conformidade com a norma NBR 14931/2003
- 2- Projeto Estrutural elaborado de acordo com a NBR 6118 e demais normas pertinentes.
- 3- Concreto adotado: Classe de resistência 20 MPa.

Reservado para aprovações:

Projeto e Execução de Obras Civis;  
Projetos de Prevenção de Incêndios;  
Levantamentos Topográficos;  
Assessoria em Segurança do Trabalho;  
Avaliações Imobiliárias.

Rua Braz Lascoski, 139 - São Miguel  
General Carneiro - PR - CEP: 84660-000  
e-mail: planejar.eng@outlook.com  
Telefone (42) 3552 1417

PROJETO DE PAVIMENTAÇÃO URBANA

PAVIMENTAÇÃO DE VIA E CALÇADAS RUA VITOR FERNANDO DE SOUZA

Paisagismo e Calçamentos, Estrutural, Sinalização, Quadro de Legendas, Quantitativos e Simbologia.

Endereço: Rua Vitor Fernandes de Souza, Centro

Cidade: MAJOR VIEIRA - SANTA CATARINA

Proprietário: Prefeitura Municipal de Major Vieira - SC

Resp. Técnico: Thiago Olinquevicz

Quadra: [ ]

Data: NOVEMBRO/2019

Escala: Área Pavimentação: 4.809,00 m²

Indicadas: Área de Calçadas: 1.283,34 m²

Extensão de via: 495,00 m

Prancha: 03/07